

Expérience

Marchez dans l'ancienne ville-château en kimono

Pourquoi ne pas revêtir un kimono pour parcourir les rues si pittoresques de l'ancienne ville-château ? Chez *Warakuan - Location de kimono* qui se trouve en face de la mairie, vous pourrez choisir votre kimono préféré parmi environ 300 modèles sans aucune inquiétude puisque des professionnels vous aideront ensuite à l'enfiler. Vous aurez ainsi l'impression de faire un véritable voyage dans le Japon d'autrefois.

Lieu : Warakuan - Location de kimono / Tél : +81-978-63-1210  
 Tarif : 3 000 yens (location et habillage)

Horaires : 10h à 16h \* Entrée jusqu'à 14h, réservations prioritaires  
 Réservation : kimono@kit-suki.com (japonais / anglais)



Revêtez un kimono !



Location de kimono et habillage

Seulement **¥ 3 000**

Promenez-vous en kimono pour profiter de nombreux avantages !

Avantage 1 Entrée gratuite dans les établissements

Les entrées dans les établissements touristiques et culturels publics sont entièrement gratuites.

Château de Kitsuki / Résidence de la famille Ohara / Résidence de la famille Isoya / Résidence de la famille Hitotsumatsu / Musée historique de la ville-château de Kitsuki / Résidence de la famille Sano / Résidence de la famille Shigenetsu

Avantage 2 Réductions et cadeaux !

Dans les restaurants de la ville, vous bénéficierez de réductions et de petits cadeaux.

\* Seulement dans les établissements participants

Expérience

Hospitalité à la japonaise : «Initiation à la cérémonie du thé»

Dans un des salons de thé les plus anciens de la ville essayez-vous à la culture traditionnelle japonaise !

Dans ce salon de thé chargé d'histoire, vous pourrez déguster un délicieux thé. Comme vous apprendrez également à servir le thé, découvrez la culture japonaise authentique. Le thé japonais a aussi des effets bénéfiques sur la beauté de la peau.

Lieu : Salon de thé *Ochadokoro Tomaya* / Tél : +81-978-62-2139  
 Tarif : à partir de 540 yens  
 Durée : environ 20 min

Réservation : info@kit-suki.com (japonais / anglais) \* Uniquement sur réservation

L'esprit japonais Découvrez la cérémonie du thé



Expérience

Créez votre propre carte postale : «Initiation aux fleurs pressées»

Faites une carte postale avec des fleurs pressées en préservant leur beauté naturelle

Parmi des fleurs de toutes les couleurs, faites votre sélection pour créer une carte postale unique au monde. L'œuvre réalisée sera parfaite pour un cadeau. Vous pourrez également créer des accessoires pour les cheveux.

Lieu : Atelier *Shimomura Hanakoba Aya* (Horloger *Shimomura Toke-ten*)  
 Tél : +81-978-62-3016

Tarif : 500 yens  
 Durée : environ 30 min \* Uniquement en japonais  
 Réservation : info@kit-suki.com (japonais / anglais) \* Uniquement sur réservation



Expérience

Transformez-vous en samouraï pour prendre une photo souvenir

Dans le château de Kitsuki qui est considéré comme le plus petit du Japon, revêtez de véritables armures et casque, ou saisissez-vous d'un sabre dans une résidence de l'ancienne ville-château pour vous sentir tel un véritable samouraï. Prenez la pose et amusez-vous à prendre une photo souvenir !

Lieux : Résidence de la famille Ohara / Tél : +81-978-63-4554  
 Château de la famille Kitsuki / Tél : +81-978-62-4532

Une expérience entièrement gratuite. L'entrée elle-même est payante mais les personnes en kimono peuvent entrer gratuitement. N'hésitez pas à vous renseigner auprès du personnel des différentes structures pour de plus amples détails.

Lieux 9 Résidence de la famille Ohara



Je me sens comme un vrai samouraï Ha ha ha (^^)

Lieux 18 Château de Kitsuki



Expérience

Découvrez les instruments japonais à travers la harpe japonaise «koto»

Le koto, aux sonorités belles et raffinées, est un instrument traditionnel typiquement japonais. Pourquoi ne pas goûter à une ambiance élégante et apaisante tout en admirant le jardin japonais des résidences de la famille Nomi et Isoya ?

Lieux : Résidence de la famille Nomi / Tél : +81-978-62-0330  
 Résidence de la famille Isoya / Tél : +81-978-63-1488  
 Résidence de la famille Hitotsumatsu / Tél : +81-978-62-5761

Une expérience entièrement gratuite. L'entrée elle-même est payante mais les personnes en kimono peuvent entrer gratuitement. N'hésitez pas à vous renseigner auprès du personnel des différentes structures pour de plus amples détails.

Lieux 10 Résidence de la famille Nomi



Lieux 12 Résidence de la famille Isoya



Jouez du koto un instrument transmis depuis 1300 ans

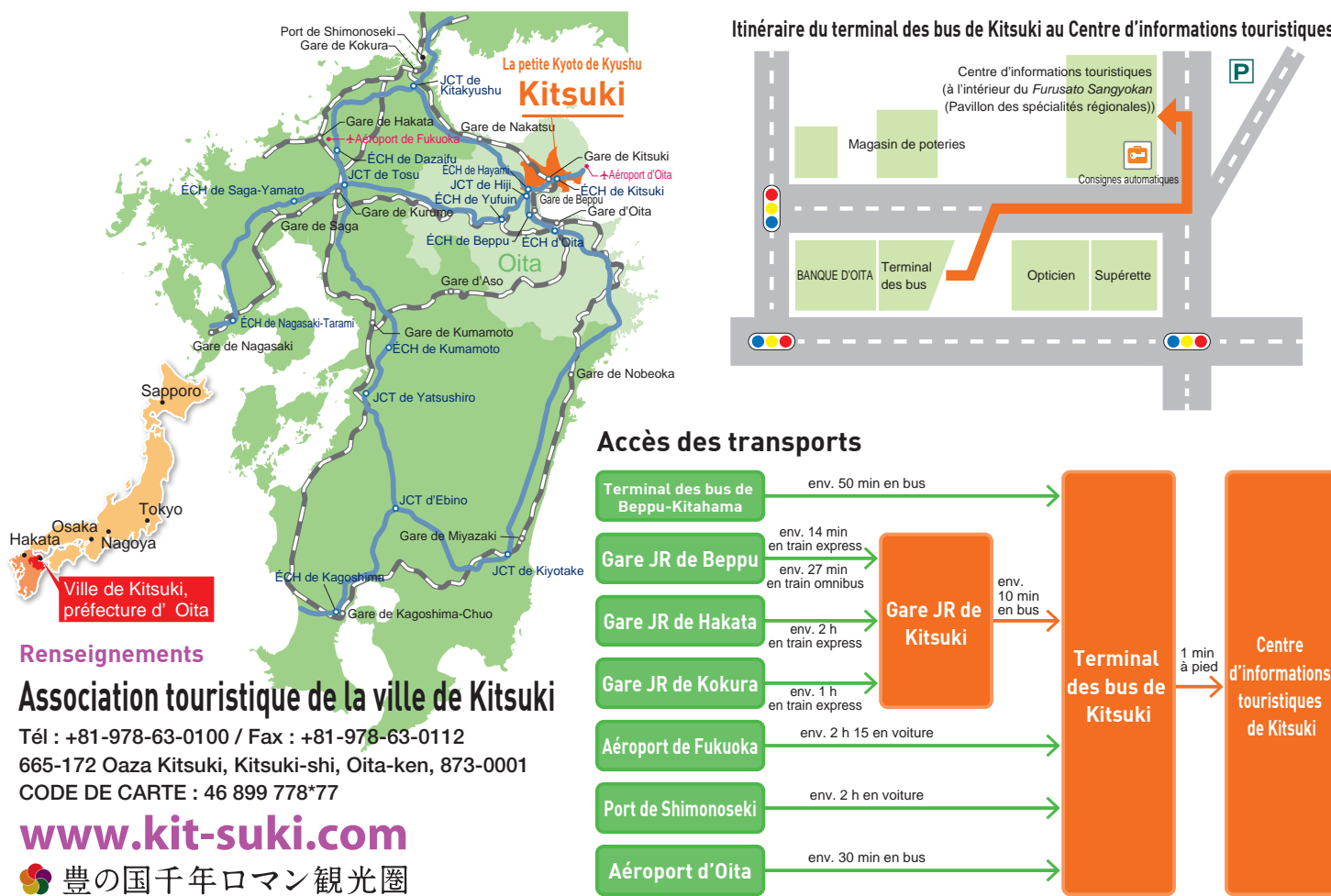

JAPAN

À 30 minutes des sources thermales de Beppu et de Yufuin

La petite Kyoto de Kyushu  
 La ville des samouraïs à découvrir en kimono

Kitsuki

française



Bienvenue à Kitsuki, l'ancienne ville-château !

Faites le tour d'une ville qui respire l'esprit japonais avec un guide audio. Vous pouvez accéder au guide audio à partir de votre smartphone.



<http://www.kitsuki-voiceguide.com/>

Reconnue comme zone de préservation de bâtiments traditionnels importants !

qui donne envie de se promener en kimono

Kitsuki, la petite Kyoto



Kitsuki a été la première ville-château du pays à être certifiée pour ses « paysages urbains historiques parfaits pour les kimonos ». On l'appelle aussi la « ville-château en pente ». On y trouve des résidences de samouraïs sur les plateaux nord et sud ainsi qu'une ville marchande prise en sandwich dans la vallée entre eux. Cette forme très rare dans le pays lui vaut d'être considérée comme la seule « ville-château en sandwich » du Japon.

- La première ville du pays certifiée pour ses paysages urbains historiques parfaits pour les kimonos
- La seule ville-château en forme de sandwich au Japon

Je veux absolument y goûter !  
 Gastronomie de Kitsuki



Kitsuki Don-to-Don

Très savoureux et très copieux ! Des bols de riz garnis uniques

Des bols de riz généreusement garnis d'ingrédients locaux de la mer et de la montagne. De la version fruits de mer à la version cuisine chinoise, ils sont tous plus copieux les uns que les autres et ont un goût délicieux.



Sandwichs de Kitsuki

Des sandwichs d'une grande variété

Les ingrédients locaux sont servis entre des tranches de pain ou de riz. Un plat inspiré par Kitsuki, considérée comme la seule ville-château en sandwich du Japon.

La ville de Kitsuki qui bénéficie des bienfaits de la mer et de la montagne regorge de délicieux ingrédients. Nous allons vous présenter ici deux plats particulièrement conseillés. Régalez-vous des formidables saveurs proposées par les différents restaurants qui rivalisent d'ingéniosité.

■ Gastronomie de Kitsuki



Revêtez un kimono pour partir en promenade dans l'ancienne ville-château >

**A Warakuan - Location de kimono**

Chez Warakuan, vous pourrez louer votre kimono préféré parmi environ 300 modèles avant d'être aidé pour l'enfiler. En vous promenant en kimono, vous pourrez entrer gratuitement dans les établissements touristiques et culturels publics. Prenez de nombreuses photos pour vous immortaliser en kimono !



L'endroit idéal pour acheter des souvenirs de Kitsuki !

**B Pavillon des spécialités locales de Kitsuki**

Dans ce magasin général de souvenirs s'alignent en rangs serrés les délicieux produits locaux comme les gâteaux, le thé, les produits marins ou les sakés, etc. Laissez-vous tenter par le shopping et un délicieux repas !



**1 Kitsuki Shurakuan**

Dans ce théâtre, vous pourrez assister à des pièces japonaises transmises depuis toujours. Il y a également un restaurant et une boutique de souvenirs à l'intérieur du théâtre où vous pourrez prendre des photos avec les acteurs.



**2 Pente Tenjin**

La vue sur les toits en tuiles des résidences de marchands de la pente de Tenjin est magnifique et incontournable. Après avoir gravi la pente, vous arriverez en un lieu très rare dans le pays, rempli d'énergie spirituelle et où les sanctuaires, les églises et les temples se dressent alignés.



**3 Teramachi**

On trouve à Teramachi des rangées de temples qui jouaient le rôle de forteresse pour la partie ouest de la ville-château où les samouraïs se rassemblaient en temps de guerre. Il y a beaucoup de choses à admirer, comme la plus grande statue en fer du Bouddha au Japon ou un jardin élégant considéré comme l'un des plus beaux de Kyushu.



**4 Résidence de la famille Sano**

Il s'agit de la résidence de la famille Sano dont les membres ont servi la ville comme médecins pendant quatre siècles. Elle présente un style différent de celui des résidences de samouraïs et fonctionnait comme clinique jusqu'à il y a environ 30 ans. C'est la plus ancienne de toutes les résidences qui subsistent dans l'ancienne ville-château.



**5 Pente Ameya**

Cette pente décrit un joli « V » courbé qui est une forme rare parmi les pentes de Kitsuki. Elle relie le quartier commerçant à la zone des résidences des samouraïs de Minami-dai où l'on trouve encore des murs en pierre et des murs blanchis à la chaux.



**6 Quartier commerçant**

On trouve de nombreux magasins à la longue histoire tels que des boutiques de thé ou de miso qui existent depuis toujours le long des rues de ce quartier commerçant qui conserve le charme d'Edo. Profitez des saveurs et de l'artisanat traditionnels.



**7 Pente Suya et pente Shioya**

La magnifique vue qu'offre les lieux est souvent utilisée pour des feuilletons historiques, des téléfilms ou des publicités. En tant que l'un des plus beaux endroits parmi toutes les anciennes villes-château du pays, c'est le site touristique le plus populaire à la ronde.



**8 Résidences de samouraïs de Kita-dai**

La rue des résidences de samouraïs de Kita-dai que ces guerriers parcouraient jadis est le quartier qui conserve le plus l'aspect de l'époque d'Edo. Les rangées de résidences de samouraïs offrent une vue impressionnante.



La seule ville-château en sandwich du Japon

La petite Kyoto de Kyushu  
La ville des samouraïs à découvrir en kimono  
**Kitsuki**

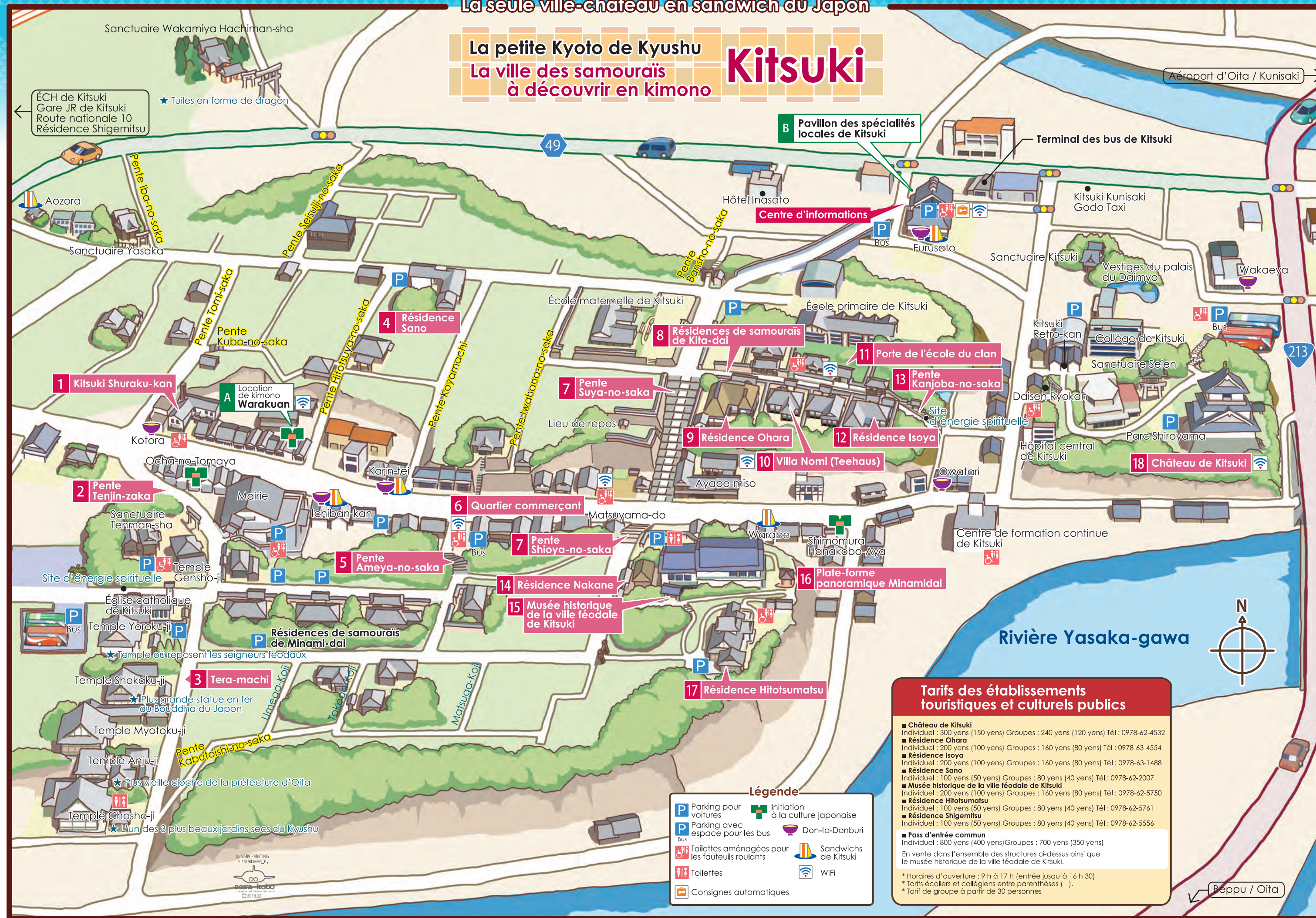

**9 Résidence de la famille Ohara**

Un karo (samouraï officier et conseiller de haut rang) vivait dans cette résidence à l'époque d'Edo. Son élégant jardin japonais est également incontournable. À l'intérieur de la résidence, vous pourrez prendre des photos souvenirs un sabre japonais à la main et vous sentir tel un véritable samouraï.



**10 Résidence de la famille Nomi (Salon de thé Dai-no-chaya)**

Un salon de thé (fermé le mercredi) a été aménagé à l'intérieur de cette résidence de samouraï de haut rang où vous pourrez vous détendre tout en dégustant des pâtisseries, etc. N'hésitez pas à jouer du koto (harpe japonaise) laissé à la disposition des clients et à profiter de ses sonorités.



**11 Entrée de l'école han (Hanko-no-mon)**

La porte de l'école où les samouraïs et leurs enfants étudiaient et pratiquaient les arts martiaux a été construite à l'époque d'Edo, mais elle est toujours la même aujourd'hui, plus de 200 ans plus tard. Franchissez-la en vous sentant comme un samouraï.



**12 Résidence de la famille Isoya**

C'était l'endroit où le seigneur se reposait. Vous pourrez vous détendre dans son magnifique jardin japonais qui permet d'apprécier la beauté des saisons. N'hésitez pas à jouer du koto (harpe japonaise) laissé à la disposition des visiteurs et à profiter de ses sonorités.



**13 Pente Kanjoba**

Cette belle pente droite relie le château de Kitsuki et les résidences de samouraïs. Sur le chemin aux marches en pierre se trouvent des pierres en forme d'éventail et de mont Fuji. Parvinez-vous à les trouver ?



**14 Résidence de la famille Nakane**

Cette résidence pleine de charme appartenait à un karo (samouraï officier et conseiller de haut rang), et la taille du terrain atteste de la prospérité dont il jouissait à l'époque. Elle est encore utilisée aujourd'hui pour des événements comme des cérémonies du thé.



**15 Musée historique de la ville-château de Kitsuki**

Il vous propose de découvrir une vaste collection sur Kitsuki qui a prospéré comme ville-château. Le magnifique carrosse « Goshō Guruma » est exposé dans le hall d'entrée et est encore utilisé lors de la fête d'été. Vous y trouverez également des maquettes reconstituant fidèlement l'époque d'Edo qui permettent de mieux comprendre des topographies ou structures inhabituelles.



**16 Plate-forme panoramique Minami-dai**

Cette plate-forme d'observation surplombe la mer et la tour du château de Kitsuki, connu comme le plus petit château du Japon. Elle apparaît souvent à la télévision. Vous n'oublierez probablement jamais la vue depuis ce merveilleux endroit.



**17 Résidence de la famille Hitotsumatsu**

L'endroit offre une vue magnifique sur le château de Kitsuki et la mer. Vous trouverez un peu partout dans cette luxueuse demeure des exemples de l'excellence de l'architecture japonaise.



**18 Château de Kitsuki**

Ce château qui est le plus petit du Japon offre une vue imprenable sur la mer depuis sa tour. Prenez une photo souvenir vêtue comme un guerrier de l'époque-château avec de véritables armure et casque.

